Beste lezer,

Daar is hij weer: onze eerste Kennisversterker van 2023!
In deze editie onder meer aandacht voor de PABO Voorleeswedstrijd en onze vacature voor een adviseur Leven Lang Ontwikkelen. Merian van Doornik, nieuwe Stichting Manager van BNF, stelt zich voor. Ook aandacht voor ons jaarverslag 2022 en bijbehorende infographic.

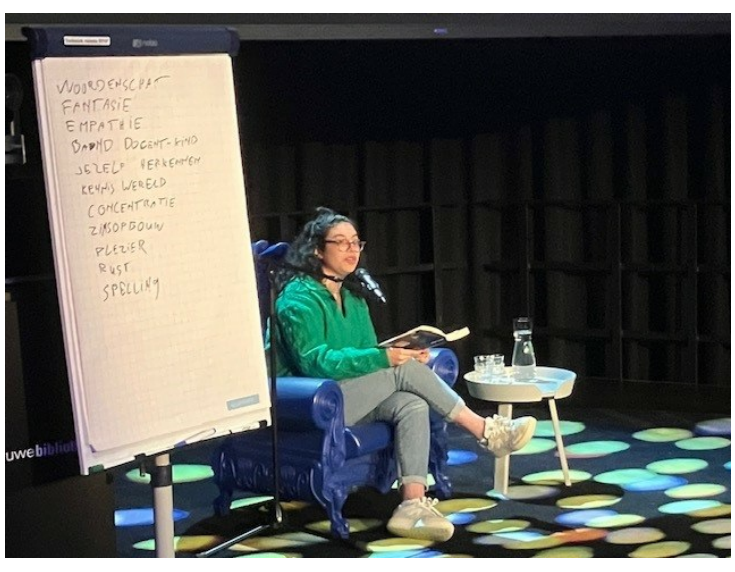

Sarah Kaid Flevolandse finalist Pabo Voorleeswedstrijd

Sarah Kaid van Windesheim Almere vertegenwoordigt Flevoland tijdens de landelijke finale van de Pabo Voorleeswedstrijd op 31 mei aanstaande in Utrecht.
De publieksjury en de vakjury waren unaniem in hun keuze voor Sarah. Sarah las voor uit de klassieker *Minoes* van Annie M.G. Schmidt. De vakjury bestond uit schrijver Thijs Goverde, docent Nederlands Zita Vermesi en docent logopedie Katja Toom. De vakjury prees de goede fragmentkeuze van Sarah en zei dat ze de spanning uit dit fragment uitermate goed overbracht.

Lees hier het volledige artikel

Ben jij onze nieuwe adviseur Leven Lang Ontwikkelen?

Altijd bezig met ontwikkeling? Dan ben jij onze nieuwe adviseur Leven Lang Ontwikkelen die zich gaat inzetten voor de ontwikkeling van alle Flevolanders bij de Flevolandse bibliotheken. Als adviseur van Bibliotheek Netwerk Flevoland (BNF) adviseer en ondersteun je collega's van de Flevolandse bibliotheken bij het ontwikkelen van nieuw beleid en nieuw aanbod. Je inspireert op basis van landelijke ontwikkelingen en je draagt bij aan de programma's en diensten.

De ambities van Leven Lang Ontwikkelen (LLO) liggen op 3 terreinen:
1. het opdoen van basisvaardigheden
2. blijvende inzetbaarheid op de arbeidsmarkt
3. de bibliotheek als plek voor persoonlijke ontwikkeling

Jouw focus ligt vooral op de bibliotheek als plek voor persoonlijke ontwikkeling. Je draagt bij aan de doorontwikkeling van de ontwikkelpleinen van de bibliotheken en aan alle nieuwe vormen van informeel leren en persoonlijke ontwikkeling. De programmering en activiteiten binnen (persoonlijke) ontwikkeling zijn divers, met een direct ontwikkeldoel maar ook ter ontspanning. Er zijn programma's zoals leren via debat en dialoog, exposities, lezingen en cursussen, de taalhuizen en andere vormen van maatschappelijke en culturele programmering. Dit zal zowel offline als online kunnen (blended learning) en individueel of in groepsverband (community vorming). Hierbij staat samenwerken met lokale en provinciale partijen centraal. Je bent een kei in netwerken, partijen bij elkaar brengen en het concreet maken van partnerships.

Klik hier voor de vacature adviseur LLO

Nieuwe Stichting Manager BNF

Afgelopen maand is Merian van Doornik gestart als Stichting Manager Bibliotheek Netwerk Flevoland. Merian is een mens- en resultaatgerichte manager en coach met ruime ervaring in de publieke sector (culturele en educatieve sector, mediabranche, gemeenten). Zij werkt graag voor organisaties met een inhoudelijke, educatieve en maatschappelijke doelstelling. De afgelopen jaren was Merian werkzaam in managementfuncties bij de OBA (Openbare Bibliotheek Amsterdam). Met al haar kennis en ervaring en mensgerichte persoonlijkheid is zij een waardevolle versterking van de bibliotheeksector in Flevoland.

"Een eerste maand vol met interessante ontmoetingen en mooie inhoudelijke vraagstukken. Ik mag direct met collega's van FlevoMeer Bibliotheek en De Nieuwe Bibliotheek aan de slag met het SPUK Bieb budget om nieuwe kansen te creëren zodat nog meer Flevolanders gebruik kunnen maken van al onze bibliotheekvestigingen."

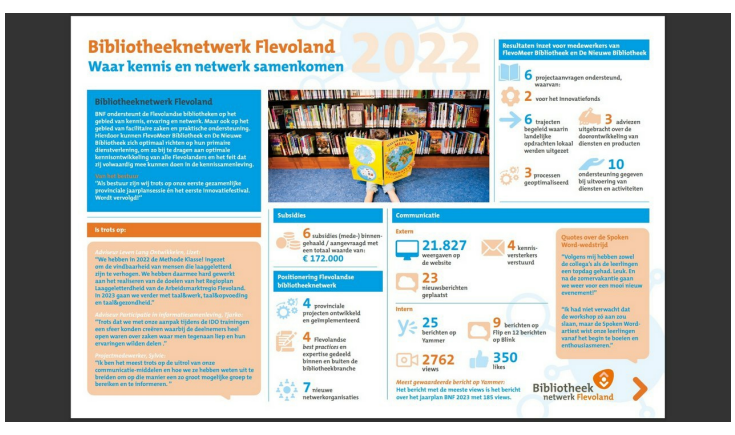

BNF 2022 in beeld

BNF heeft in 2022 stevig ingezet om provinciaal samen te werken, bijvoorbeeld door middel van de nieuwe Ontwikkelpleinen, Leren voor Werk (Methode Klasse!) en de begeleiding van de Informatiepunten Digitale Overheid.
Dat levert resultaten op in de (interne) provinciale samenwerking tussen De Nieuwe Bibliotheek, FlevoMeer Bibliotheek, het Innovatieteam en BNF maar ook richting externe provinciale partners zoals bijvoorbeeld het Innovatiefestival, de Arbeidsmarktregio (Regioplan Laaggeletterdheid 2021-2024), Learning Cities of Erasmus+ reizen.

Klik hier voor het jaarverslag 2022 en de infographic 2022

Deze e-mail is verstuurd aan {{email}}.• Als u geen nieuwsbrief meer wilt ontvangen, kunt u zich hier afmelden. • U kunt ook uw gegevens inzien en wijzigen. • Voor een goede ontvangst voegt u info@bnfl.nl toe aan uw adresboek.

Laposta